Geistlicher Harmonien

Erster Teil

20 Deutsche Concerten

2, 3, 4 und 5 Stimmen

Dresden 1665

Christoph Bernhard

1628 – 1692

Published by Johan Tufvesson.

Revision : 1.15

Unser keiner lebet ihm selber

Christoph Bernhard (1628-1692)
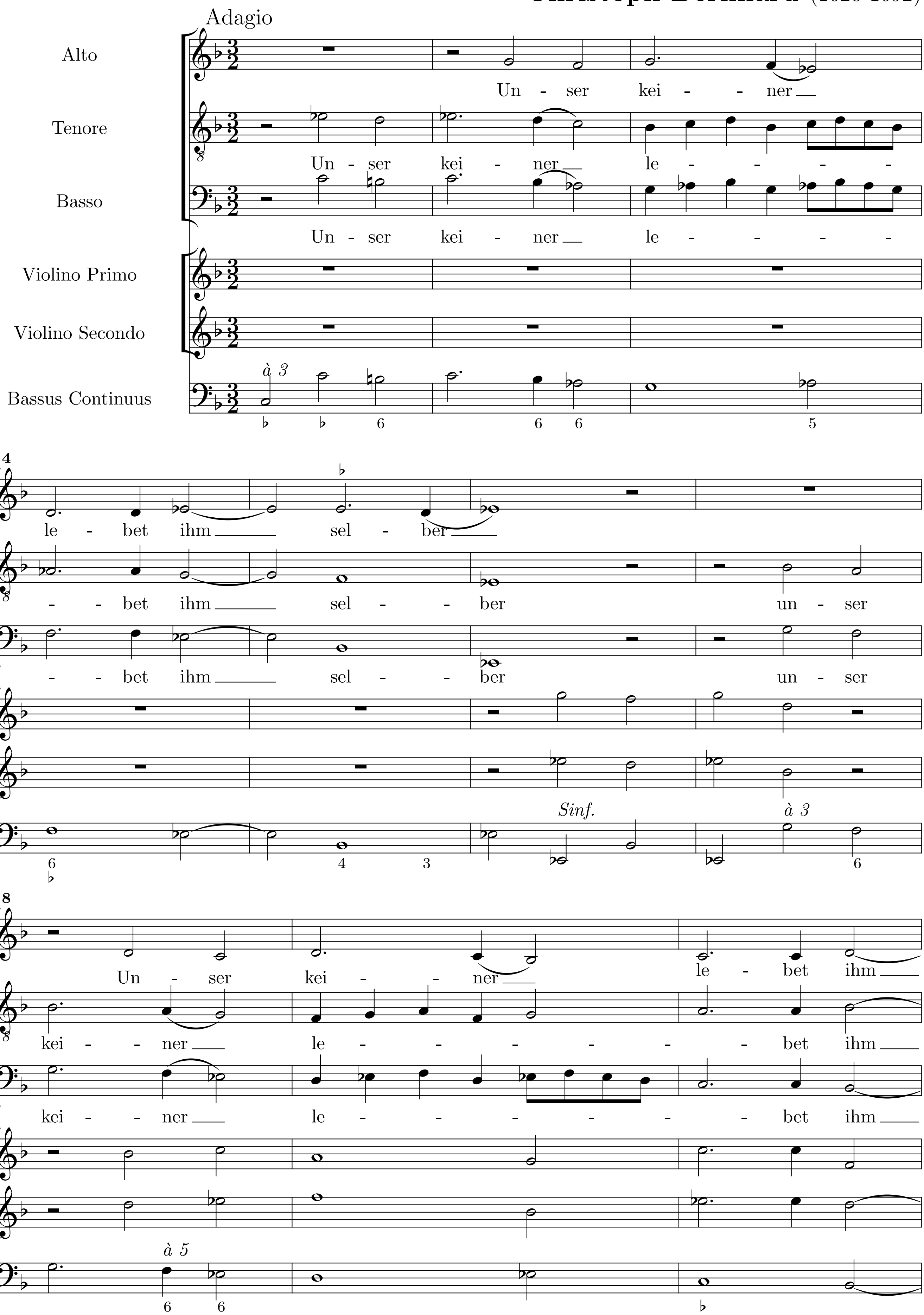


  Revision : 1.15
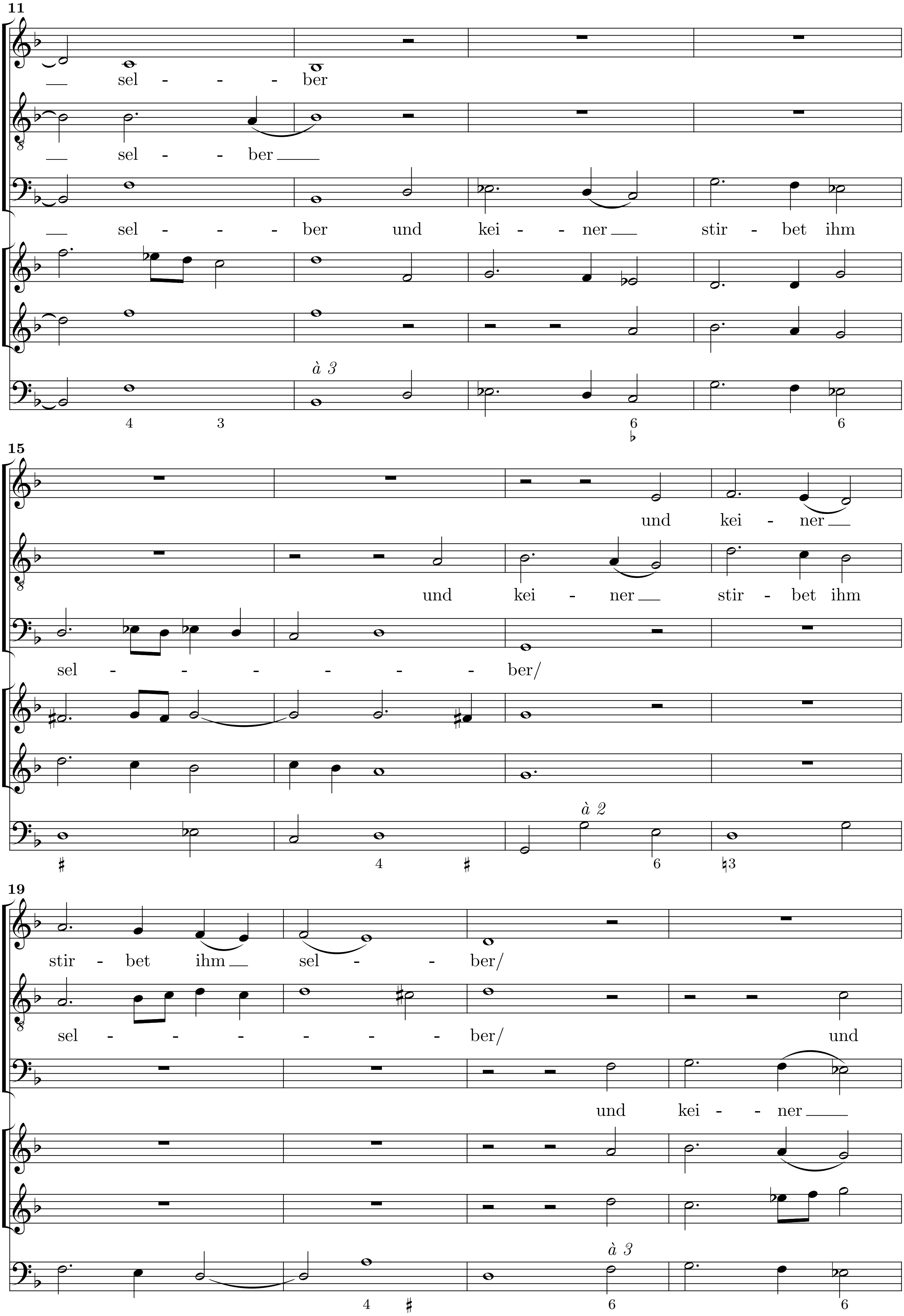

11
sel - - - ber
sel - - ber
sel - - - ber und kei - - ner stir - bet ihm
à 3
4 3 6 ♭ 6
15
und kei - ner
und kei - ner stir - bet ihm
sel - - - - - ber/
à 2
♯ 4 ♯ 6 ♮3
19
stir - bet ihm sel - - ber/
sel - - - - - - ber/ und
und kei - - ner
à 3
4 ♯ 6 6
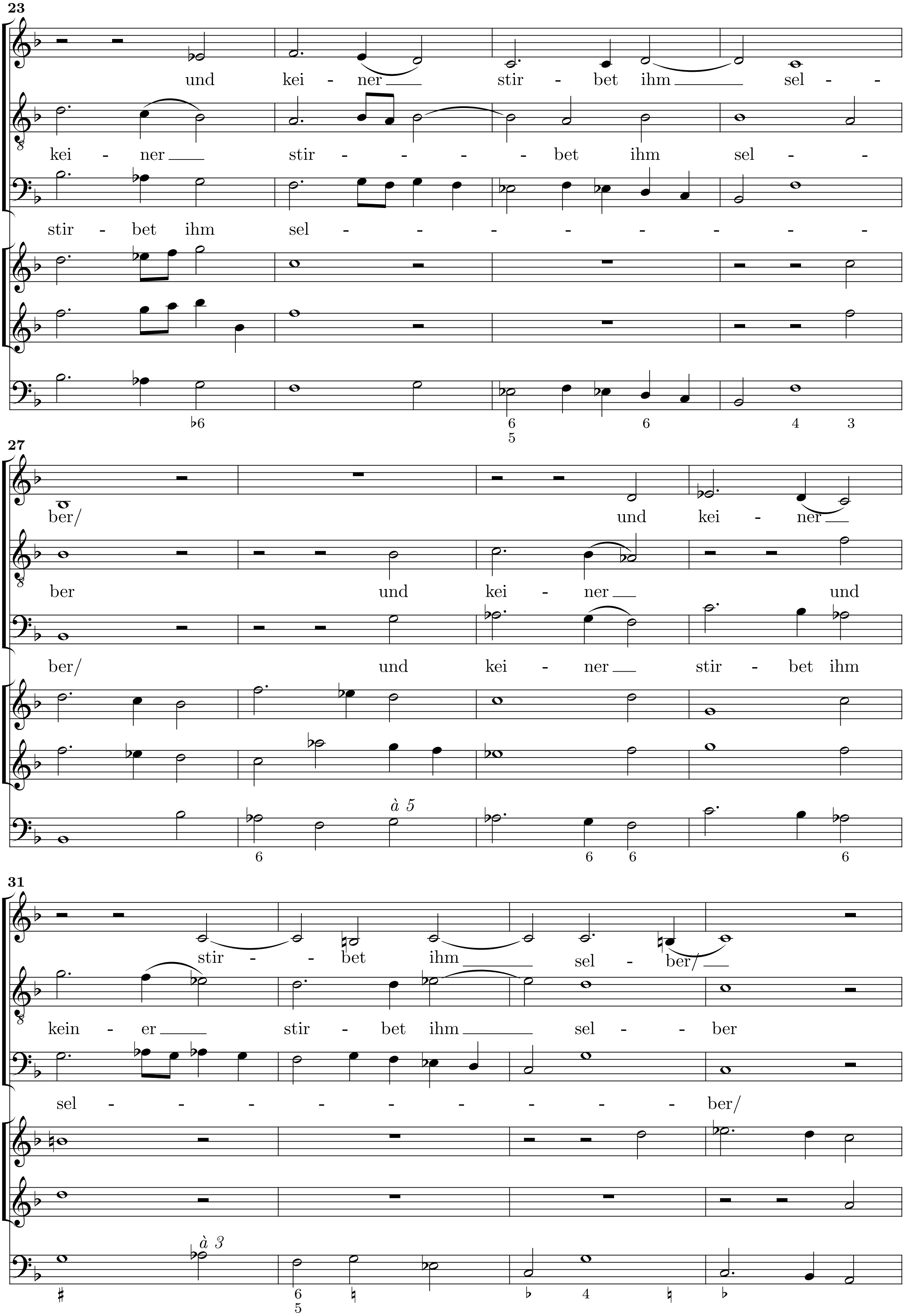

23
und kei - ner stir - bet ihm sel - -
kei - ner stir - - - - bet ihm sel - -
stir - bet ihm sel - - - - - - - -
27
ber/ und kei - ner
ber und kei - ner und
ber/ und kei - ner stir - bet ihm
à 5
31
stir - - bet ihm sel - ber/
kein - er stir - bet ihm sel - - ber
sel - - - - - - - - ber/
à 3
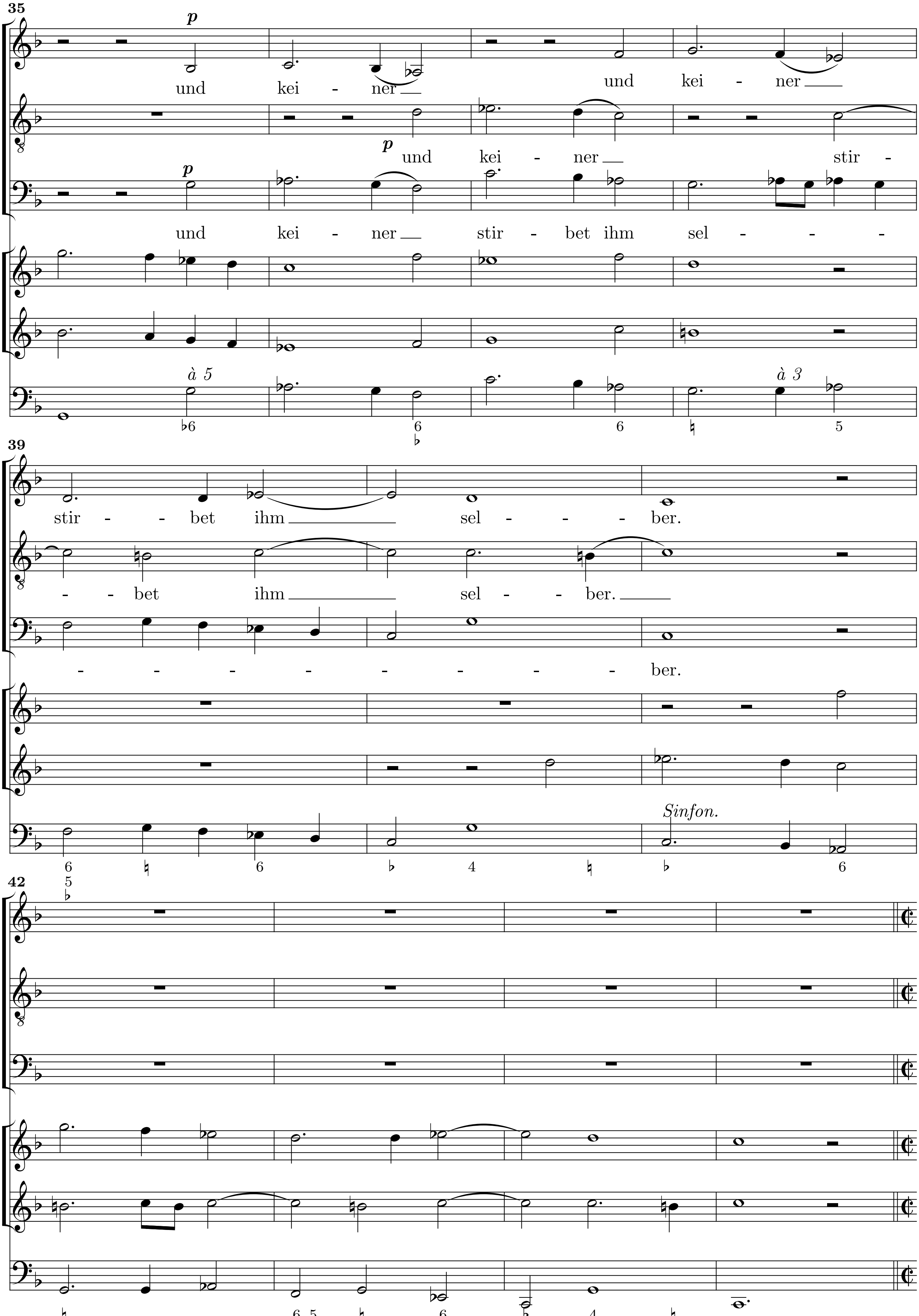

35
p
und kei - ner
und kei - ner
p
und kei - ner
stir -
p
und kei - ner
stir - bet ihm sel - - -
à 5
à 3
39
stir - - bet ihm sel - - - ber.
- - bet ihm sel - - ber.
- - - - - - - - ber.
Sinfon.
42
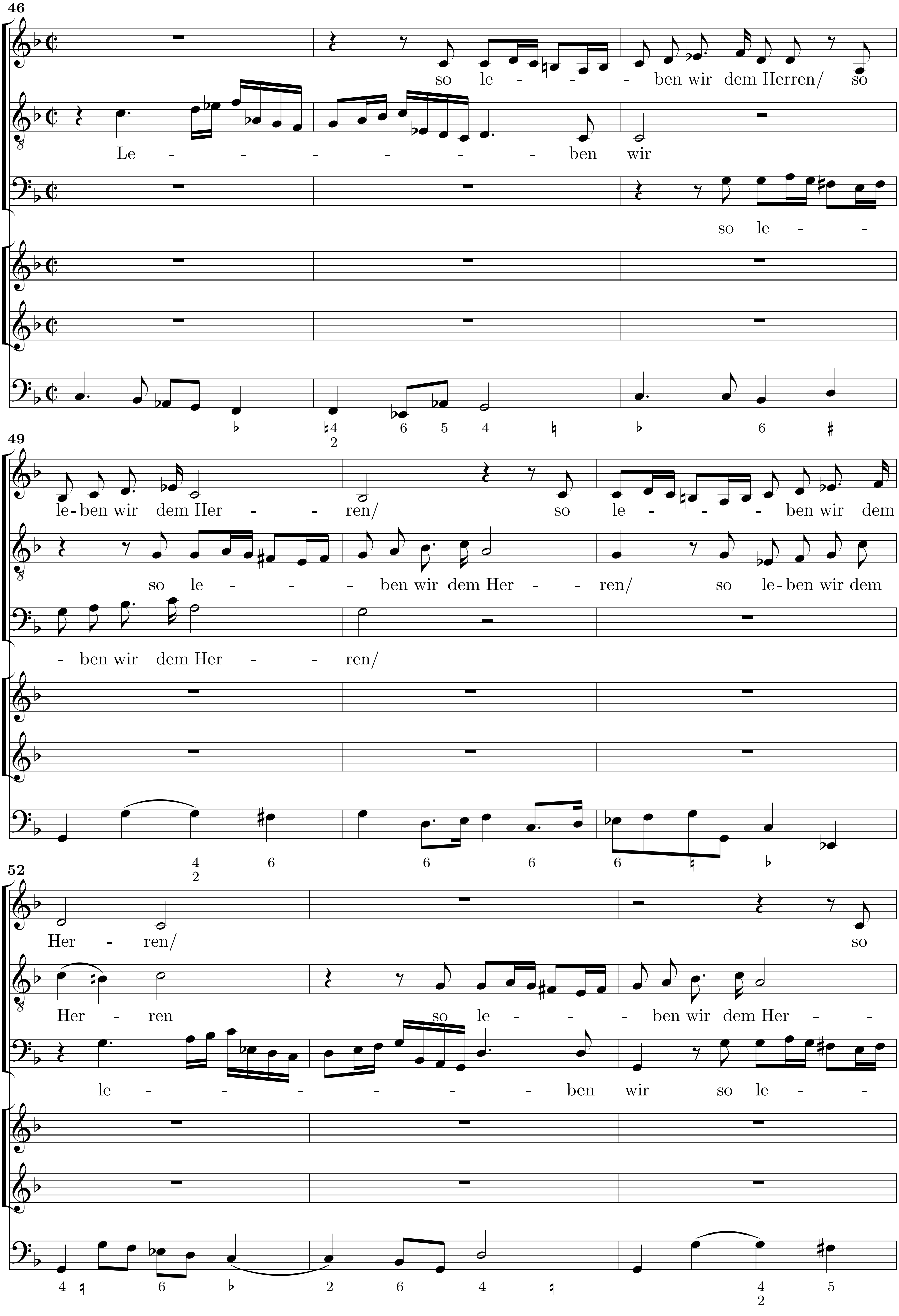

46
so le - - - ben wir dem Herren/ so
Le - - - - - - ben wir
so le - -
49
le-ben wir dem Her - - ren/ so le - - - ben wir dem
so le - - - ben wir dem Her - - ren/ so le-ben wir dem
- ben wir dem Her - - ren/
52
Her - ren/ so
Her - ren so le - - - ben wir dem Her - -
le - - - - - - ben wir so le - -
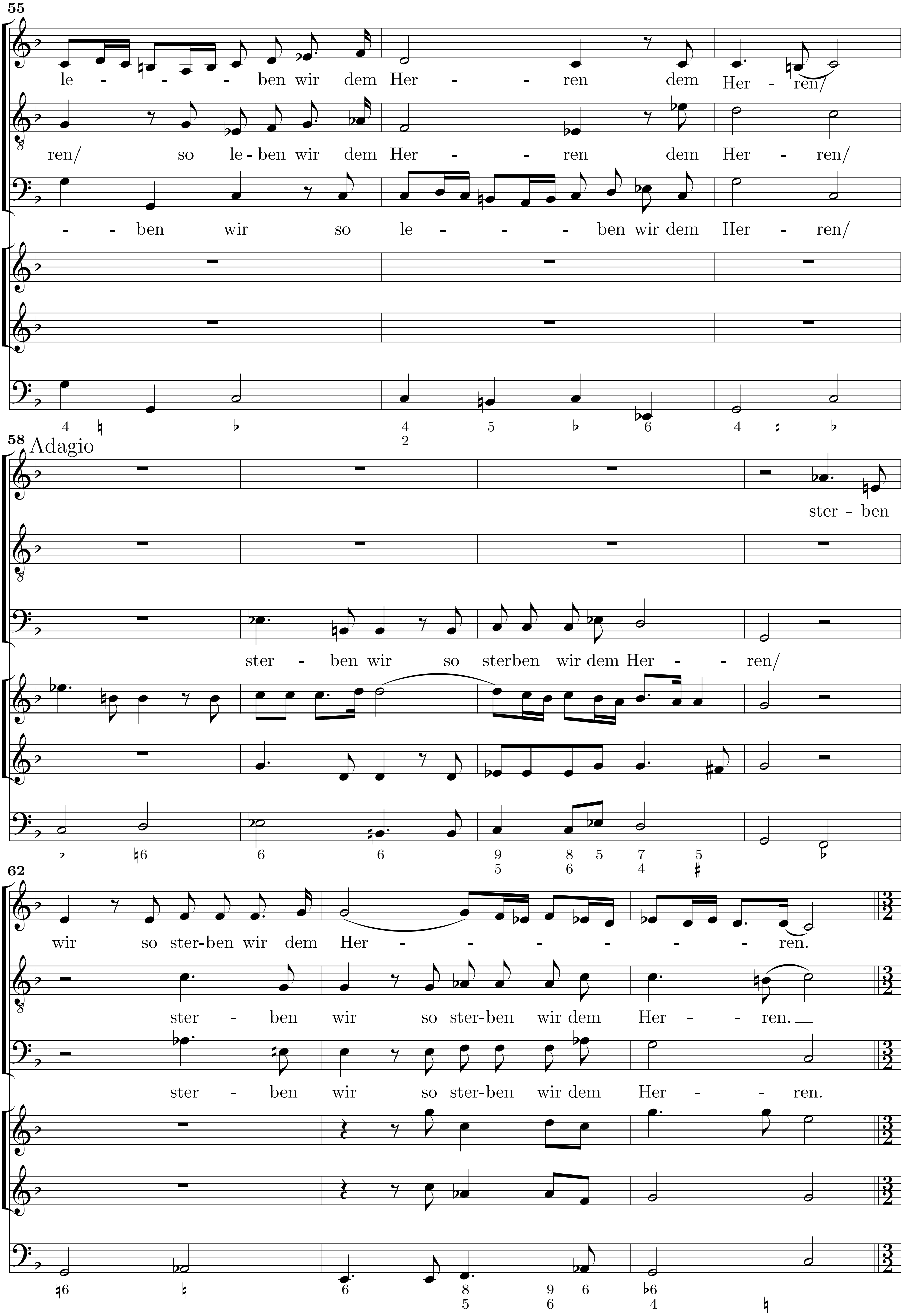

55
le - - - - ben wir dem Her - - ren dem Her - ren/
ren/ so le - ben wir dem Her - - ren dem Her - ren/
- - ben wir so le - - - - ben wir dem Her - ren/
58 Adagio
ster - ben
ster - ben wir so sterben wir dem Her - - ren/
62
wir so ster-ben wir dem Her - - - - - - - ren.
ster - ben wir so ster-ben wir dem Her - - ren.
ster - ben wir so ster-ben wir dem Her - - ren.
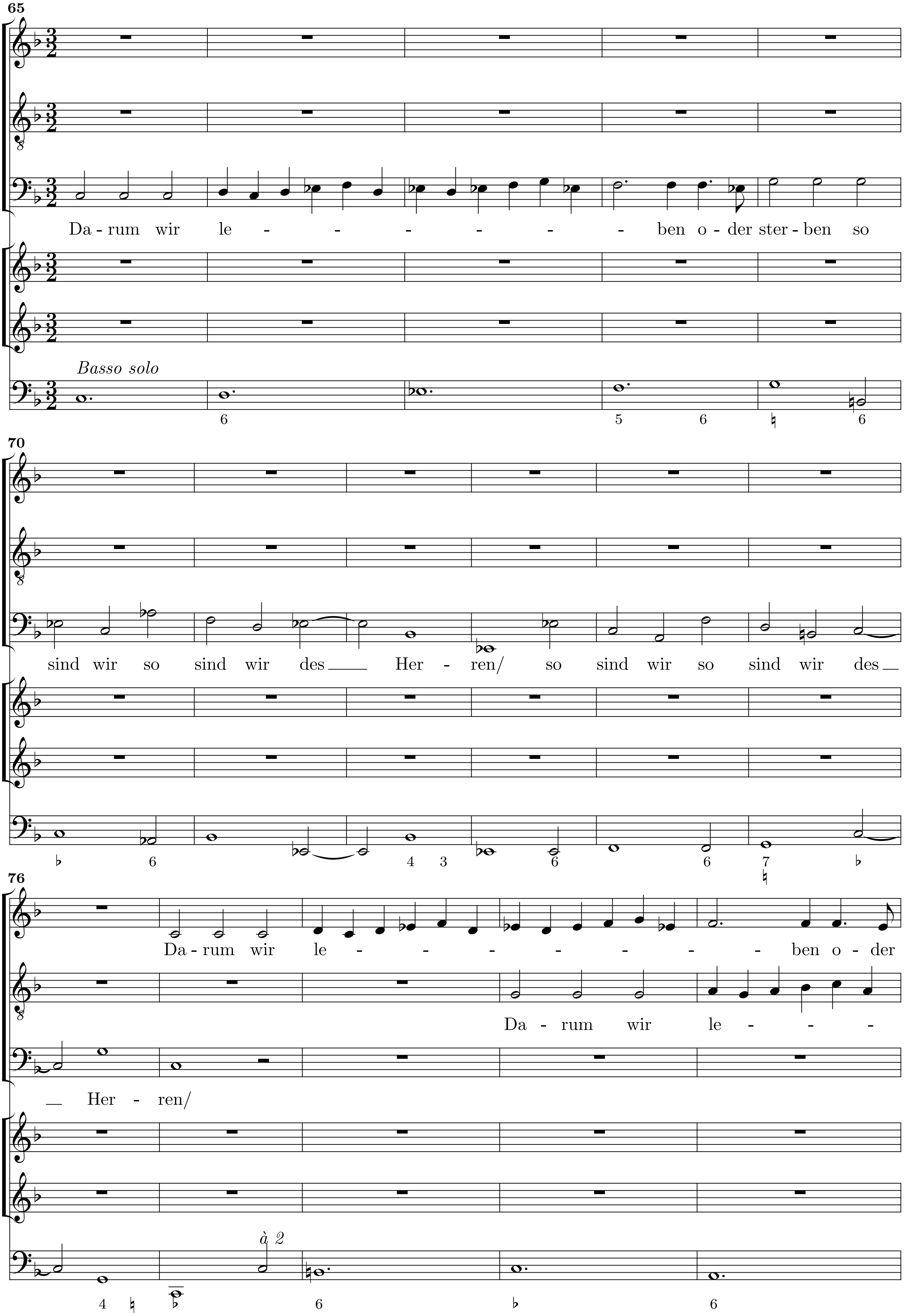


Revision : 1.15
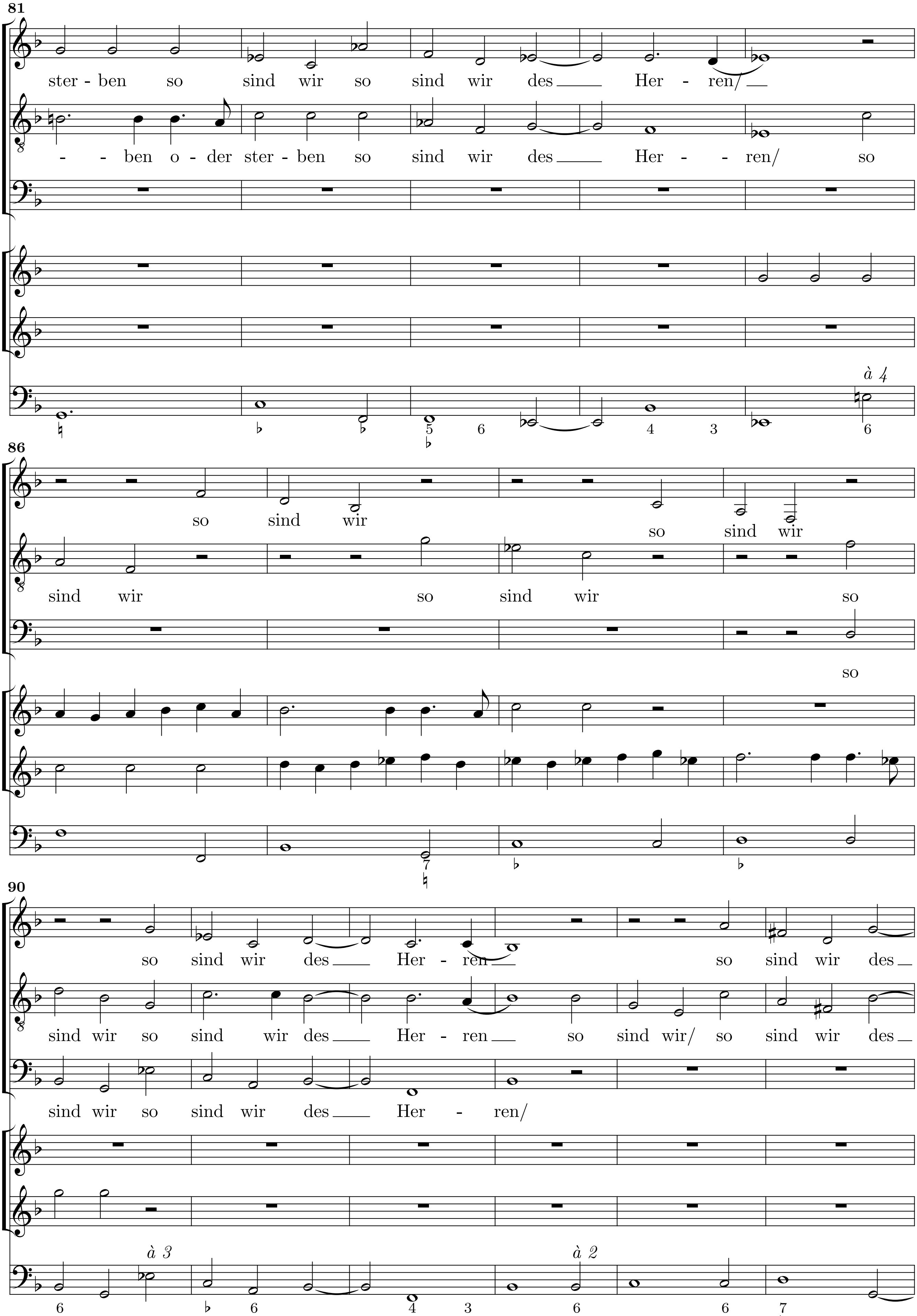

81
ster - ben so sind wir so sind wir des Her - ren/
- - ben o - der ster - ben so sind wir des Her - - ren/ so
à 4
86
so sind wir so sind wir
sind wir so sind wir so
so
90
so sind wir des Her - ren so sind wir des
sind wir so sind wir des Her - ren so sind wir/ so sind wir des
sind wir so sind wir des Her - ren/
à 3
à 2
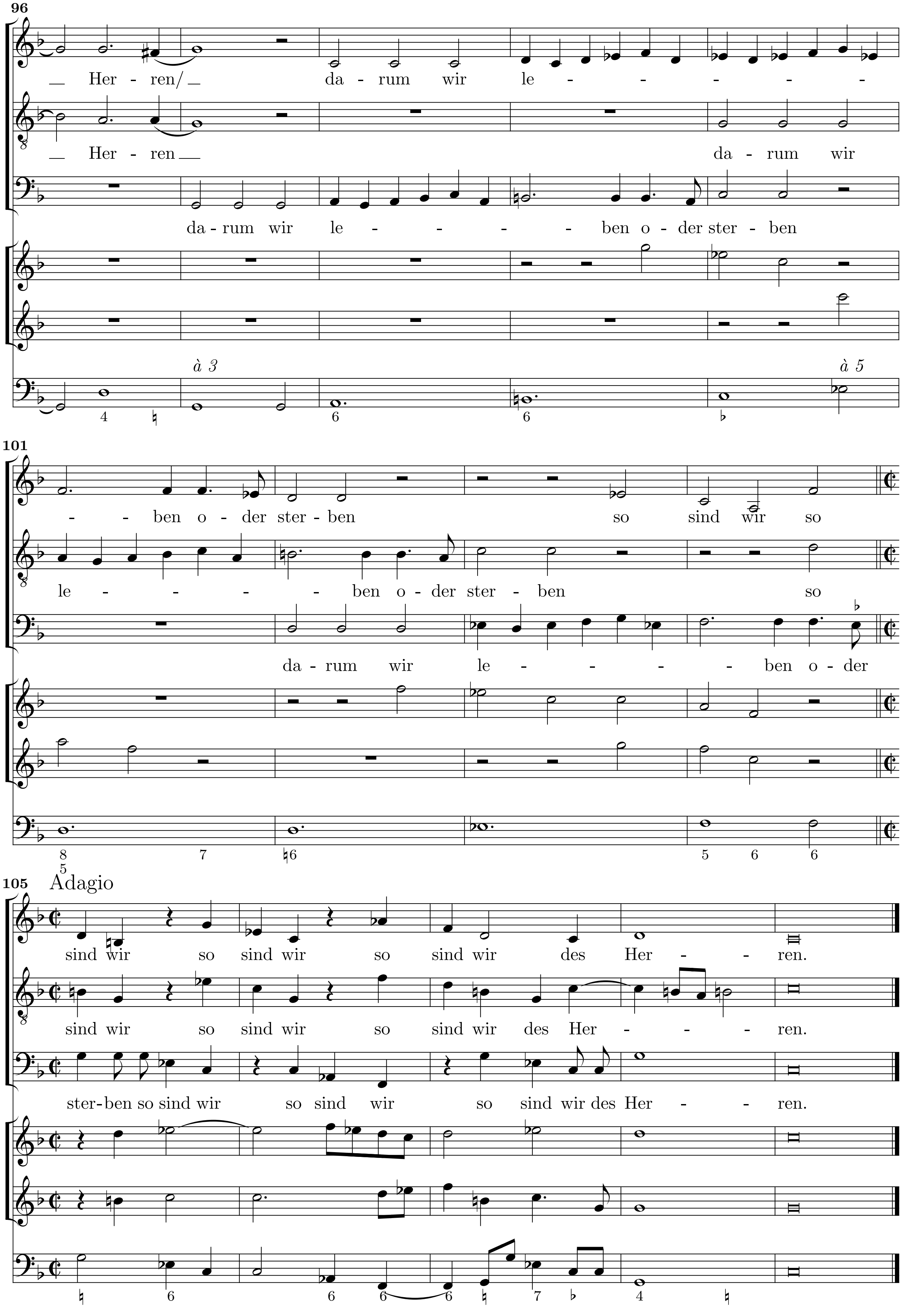


 Non-commercial copying welcome *Revision* : 1.15
http://www.lysator.liu.se/∼tuben/scores/bhgharm